

**EDILGRU**

sb.:22

cod. Magazzino 331068

**Modello 600/22**  
**Altezza mt 18**  
**Portate kg. 600/1500**  
**Montaggio a funi**  
**raggio rotazione 3,5**  
**ingombro a terra 3x3**  
**altezza al traino 3,8**  
**lungh. al traino 11,5**  
**largh. al traino 2,48**  
**anno 1978**  
**alimentazione trifase**  
**kw 8**  
**matricola 2091**  
**libretto ISPESL si**

completa di: Cassoni

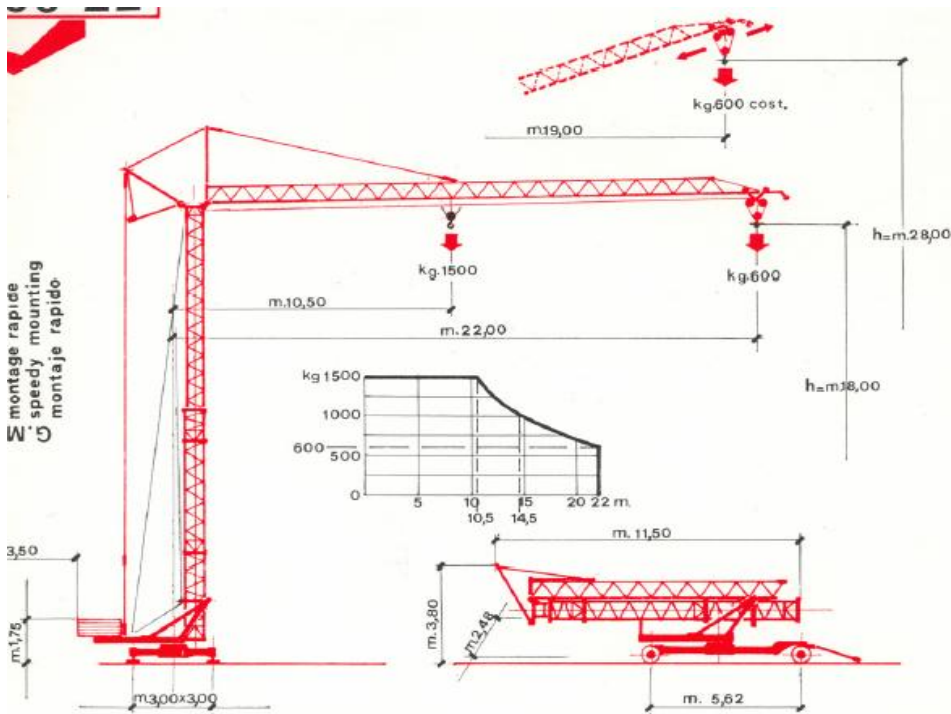

MOVIMENTO BEWEGUNG MOUVEMENT MOTIONS MOVIMIENTO	VELOCITÀ GESCHWINDIGKEIT VITESSE SPEED RATE VELOCIDAD	POTENZA KRAFTBEDARF PUISSANCE RATING POTENCIA	DATI TECNICI TECHNISCHE DATEN DONNEES TECHNIQUES TECHNICAL DATA DATOS TECNICOS
Sollevamento Heben Leverage Elevation	850 40 1500 Kg 10 m/m	3,5/8	Potenza totale richiesta Kraftbedarf Puissance électrique nécessaire Necessary electric power Potencia total necesaria
Carrello Latzfahren chariot trolley Carrillo	30 m/m'	1,5	Corrente trifase Drehstrom Courant triphase Main supply Corriente trifasica
Rotazione Drehen orientation Slewing Rotacion	g/m' Upm r/m rpm	1	Contrappeso Gegengewicht Contrepoids Counterweight Lastre de contrapeso
Traslocazione Lathen Translation Travelling Anslacion	20 m/m'	2x0,8	Peso gru senza zavorra Konstruktionsgewicht ohne ballast Poide de la grue sans lest Weight of the crane without ballast Peso de la grua sin lastre

**LISTINO € 5.000,00**

più IVA

vista e Piaciuta

**Montaggio**

entro 30 km 600  
da 31 a 50 km 700  
oltre i 50 km 800

sono esclusi mezzi e manovalanza a terra

**Trasporto**

entro 30 km 450  
da 31 a 50 km 550  
oltre i 50 km 700

